

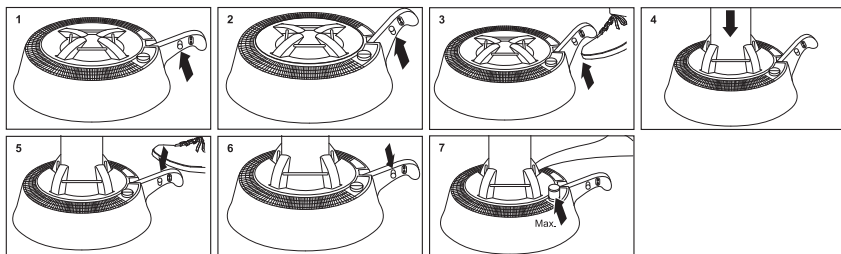

## Gebruiksaanwijzing kerstboomstaander met voethendel

### Gebruiksaanwijzing goed bewaren om later te kunnen naslaan.

Houd de voorgeschreven volgorde aan; er mag pas water in worden gedaan na het plaatsen van de boom, anders kan er water uitlopen en dit kan schade veroorzaken.



- 1) Levering van de kerstboomstaander**  
vindt plaats in gesloten toestand met de voethendel vastgezet (borging in positie DICHT rood gemarkeerd) (afb. 1).
- 2) Openen kerstboomstaander**  
Om de kerstboomstaander te openen verschuift u de borging van de voethendel in de Stand OPEN (groen gemarkeerd) (afb. 2).
- 3) Openen van de klem**  
Druk de voethendel met de punt van de voet omhoog tot boven het drukpunt. (afb.3).  
Houd de handen uit de buurt van de klem, omdat de klemhaken met een veer werken en open kunnen springen.
- 4) De boom erin zetten**  
Zet de boom in het midden van de opening, plaats hem mooi rechtop en zorg dat hij in evenwicht staat (afb. 4).
- 5) Sluiten van de kerstboomstaander**  
Op de voethendel trappen tot de 4 klemhaken de boom stevig vasthouden (afb. 5). Daarna door licht aan de boom te schudden controleren of de boom goed stevig staat, anders de procedure herhalen totdat de boom stevig staat.
- 6) Verankeren van de kerstboomstaander**  
Zodra de stam vastzit, schuift u de veiligheidspin in stand DICHT (rood gemarkeerd).
- 7) Het waterreservoir vullen**  
Vul het waterreservoir voorzichtig via de vulopening aan de bovenkant. Zodra de rode markering op de waterstand-indicatie te zien is, stoppen met vullen want dan is het reservoir vol. Controleer de waterstand regelmatig, zodoende wordt voorkomen dat de boom uitdroogt.
- 8) Reiniging en onderhoud**  
Na gebruik de kerstboomstaander grondig afdrogen en de delen van metaal licht met olie

## Algemene veiligheidsrichtlijnen

1. Gebruik de kerstboomstaander alleen conform deze gebruiksaanwijzing en uitsluitend om kerstbomen binnenshuis vast te zetten. (a.u.b. boomstam eerst recht afsnijden voor het inzetten)
2. Zorg ervoor dat de kerstboomstaander en de boom zelf tijdens het opstellen goed vast staan. Bij ongelijk gegroeide bomen of zware bomen moet worden gelet op een goede gewichtsverdeling!
3. De kerstboomstaander niet door kinderen laten bedienen!
4. Stel de boom altijd op zonder versiering!
5. Laat een boom met brandende kaarsen of verlichting nooit onbeheerd achter!
6. Grijp nooit in de klemrichting! Er is gevaar voor verwondingen. Bedien de voethendel uitsluitend met de voeten!
7. Opgelet! Een beschadigde kerstboomstaander niet meer gebruiken.
8. De fabrikant kan alleen aansprakelijk worden gesteld voor schade ten gevolge van defecte materialen of een foutieve montage van de kerstboomstaander. Fouten ten gevolge van een verkeerd gebruik zijn van de garantie uitgesloten.
9. Indien de koper aanpassingen aanbrengt aan de kerstboomstaander of het toestel beschadigd door onoordeelkundig gebruik of schoonmaak (gebruik van zuren, verkeerde schoonmaakproducten of reinigingsmiddelen) zal de fabrikant geen enkele aansprakelijkheid erkennen.
10. Toevallige schade of schade door eigen fout, veroorzaakt door de koper, wordt niet vergoed!
11. Bij het afbouwen van de boom moet ervoor worden gezorgd dat deze niet kan omvallen.
12. Er mag pas water in worden gedaan na het plaatsen van de boom, anders kan er water uitlopen en dit kan schade veroorzaken.

### Lees eerst de complete gebruiksaanwijzingen voordat u de kerstboomstaander gebruikt.

#### **Kerstboomstaander met voethendeltechniek**

Boomhoogte tot 2,5m stam ø 3- 11cm waterreservoir-volume max. 2,5L

Artikel nr. 3500

F-H-S International GmbH & Co. KG An der Eickesmühle 34 • 41238 Mönchengladbach