LIVARNO home

LED-MONITORLEUCHTE / LED MONITOR LAMP / LAMPE LED POUR MONITEUR

(DE) (AT) (CH)
LED-MONITORLEUCHTE
Bedienungs- und Sicherheitshinweise

(GB) (IE)
LED MONITOR LAMP
Operation and safety notes

(FR) (BE)
LAMPE LED POUR MONITEUR
Instructions d'utilisation et consignes de sécurité

(NL) (BE)
LED-MONITORVERLICHTING
Bedienings- en veiligheidsinstructies

(PL)
LAMPKA LED DO MONITORA
Wskazówki dotyczące obsługi i bezpieczeństwa

(CZ)
LED SVÍTIDLO NA MONITOR
Pokyny pro obsluhu a bezpečnostní pokyny

(SK)
LED SVIETIDLO NA MONITOR
Pokyny pre obsluhu a bezpečnostné pokyny

(ES)
LÁMPARA LED PARA MONITOR
Instrucciones de utilización y de seguridad

(DK)
LED SKÆRMLAMPE
Brugs- og sikkerhedsanvisninger

(IT)
LAMPADA A LED PER MONITOR
Indicazioni per l'uso e per la sicurezza

(HU)
LED-ES MONITORLÁMPA
Kezelési és biztonsági utalások

IAN 465836_2404

(DE) (BE) (NL) (CZ) (FR) (PL) (SK)

HG12177A:

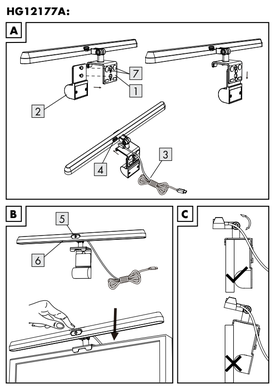

HG12177B:

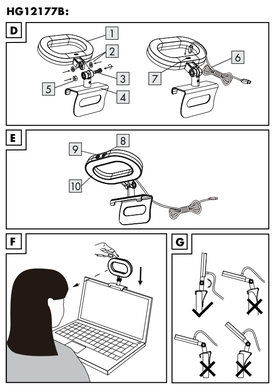

List of pictograms used	
	Lesen Sie die Gebrauchsanleitung.
V	Spannung
⎓	Gleichstrom/-spannung
	USB-Verbindung
	Schutzklasse III
CE	Das CE-Zeichen zeigt die Konformität mit der für dieses Produkt geltenden EU-Richtlinie an.
	Sicherheitshinweise Gebrauchsanweisungen

LED-MONITORLEUCHTE

Einleitung

Wir beglückwünschen Sie zum Kauf Ihres neuen Produkts. Sie haben sich damit für ein hochwertiges Produkt entschieden. Die Bedienungsanleitung ist Teil dieses Produkts. Sie enthält wichtige Hinweise für Sicherheit, Gebrauch und Entsorgung. Machen Sie sich vor der Benutzung des Produkts mit allen Bedien- und Sicherheitshinweisen vertraut. Benutzen Sie das Produkt nur wie beschrieben und für die angegebenen Einsatzbereiche. Händigen Sie alle Unterlagen bei Weitergabe des Produkts an Dritte mit aus.

Bestimmungsgemäße Verwendung

Dieses Produkt ist für die Beleuchtung in trockenen Innenräumen geeignet. Das Produkt ist nur für den privaten Gebrauch bestimmt und nicht für den kommerziellen Gebrauch oder für andere Anwendungen.

Teilebeschreibung

HG12177A
1 Clip mit LED-Licht
2 Unterer Teil der Lampe
3 USB-Kabel
4 USB-C Eingangsbuchse (Typ C)
5 Ein-/Aus-Taste (Touch-Dimmertaste)
6 LED-Lichtschirm
7 Magnet

HG12177B
1 LED-Licht
2 Unterlegscheiben
3 Befestigungsschraube
4 Clip
5 Mutter
6 USB-Kabel
7 USB-C Eingangsbuchse (Typ C)
8 Farbtemperatur-Schalter
9 Ein-/Aus-Taste (Touch-Dimmertaste)
10 LED-Lichtschirm

Technische Daten

Eingangsstromversorgung:
USB-Anschluss, 5 V ⎓, 1 A

Spezifikation der Steckdose:
USB (Typ-C)

LED-Stromverbrauch:
HG12177A: 3,8 W
Die LED kann von einer Elektrofachkraft ausgetauscht werden.
HG12177B: 3,7 W
Die LED kann von einer Elektrofachkraft ausgetauscht werden.
Dieses Produkt enthält eine Lichtquelle der Energieeffizienzklasse < F >.

Schutz:
Klasse III/
Hinweis: Die Lampe enthält keine Batterien.

Hinweis: Ein AC-Netzadapter ist nicht im Lieferumfang enthalten. Verwenden Sie ein SELV-Netzteil mit einer maximalen Ausgangsspannung von 5 V ⎓, (U_{out}), 1 A.

Lieferumfang

1 LED-Monitorleuchte
1 USB-Kabel
1 Gebrauchsanweisung

Allgemeine Sicherheitshinweise

BITTE BEWAHREN SIE ALLE SICHERHEITS- UND GEBRAUCHSHINWEISE FÜR SPÄTERES NACHSCHLAGEN AUF!

- Dieses Produkt kann von Kindern ab 8 Jahren und Personen mit eingeschränkten physischen, sensorischen oder mentalen Fähigkeiten oder Mangel an Erfahrung und/oder Wissen benutzt werden, wenn sie beaufsichtigt oder bezüglich des sicheren Gebrauchs des Gerätes unterwiesen wurden und die damit verbundenen Gefahren verstehen.
- Kinder dürfen nicht mit dem Produkt spielen. Die Reinigung und die vom Benutzer durchzuführende Wartung dürfen nicht von Kindern ohne Beaufsichtigung durchgeführt werden.

⚠ VORSICHT! GEFAHR VON ÜBERHITZUNG! Decken Sie das Produkt während des Betriebs niemals ab!
- Dieses Produkt enthält keine Teile, die vom Benutzer gewartet werden können. LEDs dürfen nur von einer Elektrofachkraft ausgetauscht werden.

⚠ VORSICHT! GEFAHR VON PRODUKTSCHÄDEN! Halten Sie das Produkt von Feuchtigkeit fern!
- Stellen Sie keine brennenden Kerzen oder offenes Feuer auf oder in die Nähe des Geräts.
- Verwenden Sie das Produkt nicht in der Nähe von Wärmequellen wie Heizkörpern oder Geräten, die Wärme abgeben.

Vor dem Gebrauch

Installation

Hinweis: Entfernen Sie alle Verpackungsmaterialien vom Produkt.

HG12177A
Stecken Sie die Stifte des unteren Teils der Lampe 2 in die Löcher des Clips mit der Lampe 1. Schieben Sie den Clip der Lampe 1 nach unten, um sie mit dem unteren Teil der Lampe 2 zu befestigen (Abb. A).
- ☐ Stecken Sie den USB-Stecker (Typ C) des USB-Kabels 3 in die USB-Eingangsbuchse (Typ C) 4 des Geräts.

- ☐ Setzen Sie die Lampe mit dem Clip oben auf den Monitorrahmen (Abb. B), achten Sie darauf, dass die Lampe gut befestigt ist. Gut fixierter und schlechter fixierter Zustand (Abb. C).

Das Produkt kann auch mit einer anderen Befestigungsmethode verwendet werden:
- ☐ Halten Sie den Magneten 7 an der Unterseite gegen eine metallische Magnetfläche. Das Produkt bleibt in dieser Position.
- ☐ Stecken Sie dann den USB-Stecker des USB-Kabels 3 in den USB-Anschluss des USB-Netzteils.

HG12177B
(Abb. C)
Diese Art von Monitorlampe ist nur für Laptops geeignet.
Befestigen Sie die Lampe 1 am Clip 4.

Verwenden Sie dazu die folgenden Befestigungsmaterialien:
- Unterlegscheiben 2
- Befestigungsschrauben 3
- Mutter 5

- ☐ Drehen Sie die Befestigungsschrauben 3 mit einem Schraubendreher im Uhrzeigersinn, bis sie fest angezogen sind.
- ☐ Stecken Sie den USB-Stecker (Typ C) des USB-Kabels 6 in die USB-Eingangsbuchse (Typ C) 7 des Geräts.
- ☐ Setzen Sie die Lampe mit dem Clip oben auf den Monitorrahmen (Abb. E) und achten Sie darauf, dass die Lampe gut befestigt ist. Gut fixierter und schlechter fixierter Zustand (Abb. F).
- ☐ Stecken Sie dann den USB-Stecker des USB-Kabels 6 in den USB-Anschluss des USB-Netzteils.

Hinweis: Achten Sie auf den Abstand zwischen der Lampe und dem USB-Netzteil, da das USB-Kabel 150 cm lang ist.

Verwendung

HG12177A
Ein-/Aus-Taste 5 / Modi:
1 x drücken: ca. 25% Leuchtkraft
2 x drücken: ca. 50% Leuchtkraft
3 x drücken: ca. 100% Leuchtkraft
4 x drücken Licht ausschalten

HG12177B
Ein-/Aus-Taste 9 / Modi:
1 x drücken: ca. 25% Leuchtkraft
2 x drücken: ca. 50% Leuchtkraft
3 x drücken: ca. 100% Leuchtkraft
4 x drücken Licht ausschalten

Farbtemperatur-Schalter 8.
Drücken Sie die Taste, um zwischen 2 Farbtemperaturen zu wechseln: warmweißes Licht und neutrales Licht.

Reinigung und Pflege

- Reinigen Sie das Produkt mit einem trockenen Tuch – verwenden Sie niemals Benzin, Lösungsmittel oder Reinigungsmittel, die Kunststoff angreifen.
- Reinigen Sie das Produkt nicht mit Wasser oder anderen Flüssigkeiten.

Entsorgung

Die Verpackung besteht aus umweltfreundlichen Materialien, die Sie über die örtlichen Recyclingstellen entsorgen können.

Beachten Sie die Kennzeichnung der Verpackungsmaterialien bei der Abfalltrennung, diese sind gekennzeichnet mit Abkürzungen (a) und Nummern (b) mit folgender Bedeutung: 1–7: Kunststoffe/20–22: Papier und Pappe/80–98: Verbundstoffe.

Produkt:

ÉLÉMENTS D'EMBALLAGE = NOTICE
Ne jeter pas avec les ordures ménagères. Points de collecte et leurs horaires d'ouverture sur www.quefaire-dechets.fr
Protège la nature et le sac de votre agglo !

Das Produkt inkl. Zubehör, die Anleitung und die Verpackungsmaterialien sind recyclebar und unterliegen einer erweiterten Herstellerverantwortung.
Entsorgen Sie diese getrennt, den abgebildeten Info-tri (Sortierinformation) folgend, für eine bessere Abfallbehandlung.
Das Triman-Logo gilt nur für Frankreich.

Möglichkeiten zur Entsorgung des ausgedienten Produkts erfahren Sie bei Ihrer Gemeinde oder Stadtverwaltung.

Gerät entsorgen
Das Symbol der durchgestrichenen Mülltonne bedeutet, dass dieses Gerät am Ende der Nutzungszeit nicht über den Haushaltsmüll entsorgt werden darf. Das Gerät ist bei eingerichteten Sammelstellen, Wertstoffhöfen oder Entsorgungsbetrieben abzugeben. Zudem sind Vertreiber von Elektro- und Elektronikgeräten sowie Vertreiber von Lebensmitteln zur Rücknahme verpflichtet. LIDL bietet Ihnen Rückgabemöglichkeiten direkt in den Filialen und Märkten an. Rückgabe und Entsorgung sind für Sie kostenfrei. Beim Kauf eines Neugerätes haben Sie das Recht, ein entsprechendes Altgerät unentgeltlich zurückzugeben. Zusätzlich haben Sie die Möglichkeit, unabhängig vom Kauf eines Neugerätes, unentgeltlich (bis zu drei) Altgeräte abzugeben, die in keiner Abmessung größer als 25 cm sind. Bitte löschen Sie vor der Rückgabe alle personenbezogenen Daten. Bitte entnehmen Sie vor der Rückgabe Batterien oder Akkumulatoren, die nicht vom Altgerät umschlossen sind, sowie Lampen, die zerstörungsfrei entnommen werden können und führen diese einer separaten Sammlung zu.

Garantie

Das Produkt wurde nach strengen Qualitätsrichtlinien hergestellt und vor der Auslieferung sorgfältig geprüft. Im Falle von Material- oder Herstellungsfehlern haben Sie gegenüber dem Verkäufer des Produkts gesetzliche Rechte. Ihre gesetzlichen Rechte werden in keiner Weise durch unsere unten aufgeführte Garantie eingeschränkt.

Die Garantie für dieses Produkt beträgt 3 Jahre ab Kaufdatum. Die Garantiezeit beginnt mit dem Kaufdatum. Bewahren Sie den Originalkaufbeleg an einem sicheren Ort auf, da dieses Dokument als Nachweis des Kaufs erforderlich ist.

Alle Schäden oder Mängel, die bereits zum Zeitpunkt des Kaufs vorhanden sind, müssen unverzüglich nach dem Auspacken des Produkts gemeldet werden.

Sollte das Produkt innerhalb von 3 Jahren ab Kaufdatum einen Material- oder Herstellungsfehler aufweisen, werden wir es – nach unserer Wahl – kostenlos für Sie reparieren oder ersetzen. Die Garantiezeit verlängert sich durch einen stattgegebenen Gewährleistungsanspruch nicht. Dies gilt auch für ersetzte und reparierte Teile.

Diese Garantie erlischt, wenn das Produkt beschädigt oder unsachgemäß verwendet oder gewartet wurde.

Die Garantie deckt Material- und Herstellungsfehler ab. Diese Garantie erstreckt sich weder auf Produktteile, die normalem Verschleiß unterliegen, und somit als Verschleißteile gelten (z. B. Batterien, Akkus, Schläuche, Farbpatronen), noch auf Schäden an zerbrechlichen Teilen, z. B. Schalter oder Teile aus Glas.

Abwicklung im Garantiefall

Um eine schnelle Bearbeitung Ihres Anspruchs zu gewährleisten, beachten Sie die folgenden Hinweise:

Halten Sie den Originalkaufbeleg und die Artikelnummer (IAN 465836_2404) als Nachweis für den Kauf bereit.

Sie finden die Artikelnummer auf dem Typenschild, einer Gravur auf dem Produkt, der Startseite der Bedienungsanleitung (unten links) oder als Aufkleber auf der Rück- oder Unterseite des Produkts.

Sollten Funktionsfehler oder sonstige Mängel auftreten, wenden Sie sich zunächst telefonisch oder per E-Mail an die unten aufgeführte Serviceabteilung.

Sobald das Produkt als defekt erfasst wurde, können Sie es kostenlos an die Ihnen mitgeteilte Service-Anschrift zurücksenden. Stellen Sie sicher, dass Sie den Originalkaufbeleg (Kassenbon) sowie eine kurze, schriftliche Beschreibung beilegen, in der die Einzelheiten des Defekts und der Zeitpunkt des Auftretens dargelegt sind.

Service

(DE) **Service Deutschland**
Tel.: 0800 5435 111
E-Mail: owim@lidl.de

(AT) **Service Österreich**
Tel.: 0800 292726
E-Mail: owim@lidl.at

(CH) **Service Schweiz**
Tel.: 0800562153
E-Mail: owim@lidl.ch

CE

List of pictograms used	
	Read the instruction manual.
V	Volt
⎓	Direct current/voltage
	USB-connection
	Protection class III
CE	CE mark indicates conformity with relevant EU directive applicable for this product.
	Safety information Instructions for use

LED MONITOR LAMP

Introduction

We congratulate you on the purchase of your new product.
You have chosen a high quality product. The instructions for use are part of the product. They contain important information concerning safety, use and disposal. Before using the product, please familiarise yourself with all of the safety information and instructions for use. Only use the product as described and for the specified applications. If you pass the product on to anyone else, please ensure that you also pass on all the documentation with it.

Intended use

This product is suitable for lighting in dry indoor environments. The product is intended for private use only and is not intended for commercial use or for use in other applications.

Parts description

HG12177A
1 Clip with LED light
2 Lower part of lamp
3 USB cable
4 USB input socket (Type C)
5 ON/OFF button (touch dimmer button)
6 LED light shade
7 Magnet

HG12177B
1 LED light
2 Flat washers
3 Fixing screw
4 Clip
5 Nut
6 USB cable
7 USB input socket (Type C)
8 Color temperature switch button
9 ON/OFF button (touch dimmer button)
10 LED light shade

Protection:
Class III/
Note: There is no battery in the lamp.

Note: An AC power adapter is not included. Use a SELV power supply of maximum working output voltage 5 V ⎓, (U_{out}), 1 A.

Scope of delivery

1 LED Monitor Lamp
1 USB cable
1 set of instructions for use

Technical data

Input power supply:
USB socket, 5 V ⎓, 1 A

Power socket specification:
USB (Type C)

LED power consumption:
HG12177A: 3.8 W
The LED can be replaced by qualified electrician.
HG12177B: 3.7 W
The LED can be replaced by qualified electrician.
This product contains a light source of energy efficiency class < F >.

General safety instructions

PLEASE KEEP ALL SAFETY INSTRUCTIONS AND INSTRUCTIONS FOR USE OR FUTURE REFERENCE!

- This product may be used by children age 8 years and up, as well as by persons with reduced physical, sensory or mental capacities, or lacking experience and/or knowledge, so long as they are supervised or instructed in the safe use of the product and understand the associated risks.
- Do not allow children to play with the product. Cleaning and user maintenance should not be performed by children without supervision.

⚠ CAUTION! RISK OF OVERHEATING! Never cover the product during operation!
- This product does not contain any parts that can be serviced by the user. LEDs can only be replaced by a qualified electrician.

⚠ CAUTION! RISK OF PRODUCT DAMAGE! Keep the product away from moisture!
- Do not place burning candles or open fire on or near the product.
- Do not use the product near the heat sources such as radiator or devices emitting heat.

Before use

Installation

Note: Remove all packaging materials from the product.

HG12177A
Place the pins of lower part of lamp 2 to the holes of the clip with lamp 1. Slide down the clip of lamp 1 to further fix & assembly with lower part of lamp 2 (Fig. A).
- ☐ Insert the USB (Type C) connector of the USB cable 3 into USB input socket (Type C) 4 of the product.
- ☐ Place the lamp with clip on top of your monitor frame (Fig. B), make sure the lamp is well fixed. Well fixed and worse fixed condition shown in (Fig. C).

The product can be used in another method to fixing:
- ☐ Hold the magnet 7 at the bottom against a metallic magnetic surface. The product remains in this position.
- ☐ Then insert the USB plug of the USB cable 3 into the USB port on USB power supply.

HG12177B
(Fig C)
This type of monitor lamp only suitable for laptop.
Fasten the lamp 1 to the clip 4.

To do so, use the following fastening materials:
- Flat washers 2
- Fixing screws 3
- Nut 5

- ☐ Turn the fixing screws 3 clockwise by screwdriver until fully tightened.
- ☐ Insert the USB (Type C) connector of the USB cable 6 into USB input socket (Type C) 7 of the product.
- ☐ Place the lamp with clip on top of your monitor frame (Fig. E), make sure the lamp is well fixed. Well fixed and worse fixed condition shown in (Fig. F).
- ☐ Then insert the USB plug of the USB cable 6 into the USB port on USB power supply.

Note: Pay attention to the distance between the lamp and USB power supply because USB cable length is 150 cm.

Use

HG12177A
ON/OFF button 5 /modes:
1 x press: approx. 25% luminosity
2 x press: approx. 50% luminosity
3 x press: approx. 100% luminosity
4 x press: Switch off light

HG12177B
ON/OFF button 9 /modes:
1 x press: approx. 25% luminosity
2 x press: approx. 50% luminosity
3 x press: approx. 100% luminosity
4 x press: Switch off light

Color temperature switch button 8.
Press to switch between 2 color temperature of: warm white light and neutral light.

Cleaning and care

- Use a dry cloth to clean the product - never use petrol, solvents or cleaners that attack plastic.
- Do not clean the product with water or other liquids.

Disposal

The packaging is made of environmentally friendly materials, which may be disposed of through your local recycling facilities.

Observe the marking of the packaging materials for waste separation, which are marked with abbreviations (a) and numbers (b) with following meaning: 1–7: plastics/20–22: paper and fibreboard/80–98: composite materials.

Product:

ÉLÉMENTS D'EMBALLAGE = NOTICE
Ne jeter pas avec les ordures ménagères. Points de collecte et leurs horaires d'ouverture sur www.quefaire-dechets.fr
Protège la nature et le sac de votre agglo !

The product incl. accessories, manual and packaging materials are recyclable and are subject to extended producer responsibility.
Dispose them separately, following the illustrated Info-tri (sorting information), for better waste treatment.
The Triman logo is valid in France only.

Contact your local refuse disposal authority for more details of how to dispose of your wornout product.

To help protect the environment, please dispose of the product properly when it has reached the end of its useful life and not in the household waste. Information on collection points and their opening hours can be obtained from your local authority.

Warranty

The product has been manufactured to strict quality guidelines and meticulously examined before delivery. In the event of material or manufacturing defects you have legal rights against the retailer of this product. Your legal rights are not limited in any way by our warranty detailed below.

The warranty for this product is 3 years from the date of purchase. The warranty period begins on the date of purchase. Keep the original sales receipt in a safe location as this document is required as proof of purchase.

Any damage or defects already present at the time of purchase must be reported without delay after unpacking the product.

Should the product show any fault in materials or manufacture within 3 years from the date of purchase, we will repair or replace it – at our choice – free of charge to you. The warranty period is not extended as a result of a claim being granted. This also applies to replaced and repaired parts.

This warranty becomes void if the product has been damaged, or used or maintained improperly.

The warranty covers material or manufacturing defects. This warranty does not cover product parts subject to normal wear and tear, thus considered consumables (e.g. batteries, rechargeable batteries, tubes, cartridges), nor damage to fragile parts, e.g. switches or glass parts.

Warranty claim procedure

To ensure quick processing of your claim, observe the following instructions:

Make sure to have the original sales receipt and the item number (IAN 465836_2404) available as proof of purchase.

You can find the item number on the rating plate, an engraving on the product, on the front page of the instruction manual (bottom left), or as a sticker on the rear or bottom of the product.

If functional or other defects occur, contact the service department listed below either by telephone or by e-mail.

Once the product has been recorded as defective you can return it free of charge to the service address that will be provided to you. Ensure to enclose the proof of purchase (sales receipt) and a short, written description outlining the details of the defect and when it occurred.

Service

(GB) **Service Great Britain**
Tel.: 08000569216
E-Mail: owim@lidl.co.uk

(IE) **Service Ireland**
Tel.: 1800 200736
E-Mail: owim@lidl.ie

CE

Liste des pictogrammes utilisés	
	Lisez le manuel d'utilisation.
V	Volt
⎓	Courant/tension direct
	Connexion ISB
	Classe de protection III
CE	La marque CE indique la conformité avec les directives UE applicables à cet appareil.
	Consignes de sécurité Instructions d'utilisation

LAMPE LED POUR MONITEUR

Introduction

Nous vous félicitons pour l'achat de votre nouveau produit. Vous avez opté pour un produit de grande qualité. Le mode d'emploi fait partie intégrante de ce produit. Il contient des indications importantes pour la sécurité, l'utilisation et la mise au rebut. Veuillez lire consciencieusement toutes les indications d'utilisation et de sécurité du produit. Ce produit doit uniquement être utilisé conformément aux instructions et dans les domaines d'application spécifiés. Lors d'une cession à tiers, veuillez également remettre tous les documents.

Utilisation prévue

Ce produit convient à l'éclairage dans des environnements secs en intérieur. Ce produit est uniquement destiné à un usage privé et il n'est pas prévu pour un usage commercial ni pour d'autres usages.

Description des pièces

HG12177A
1 Clip avec lampe LED
2 Partie inférieure de la lampe
3 Câble USB
4 Prise d'entrée USB (type C)
5 Bouton MARCHE/ARRÊT
6 Couvre ampoule LED
7 Aimant

HG12177B
1 Lampe LED
2 Rondelles plates
3 Vis de verrouillage
4 Clip
5 Écrou
6 Câble USB
7 Prise d'entrée USB (type C)
8 Bouton Température de couleur
9 Bouton MARCHE/ARRÊT
10 Couvre ampoule LED

Données techniques

Alimentation électrique d'entrée :
Prise USB, 5 V ⎓, 1 A

Spécification de la prise d'alimentation
USB (Type C)

Consommation électrique LED :
HG12177A : 3,8 W
La LED peut être remplacée par un électricien qualifié.
HG12177B : 3,7 W
La LED peut être remplacée par un électricien qualifié.

Ce produit contient une source lumineuse de classe d'efficacité énergétique < F >.

Protection :
Classe III/
Remarque : La lampe ne contient pas de pile.

Remarque : L'adaptateur de courant alternatif n'est pas inclus. Utiliser une alimentation SELV d'une tension de sortie maximale de 5 V ⎓, (U_{out}), 1 A.

Contenu de la livraison

1 Lampe LED pour moniteur
1 câble USB
1 instructions d'utilisation

Instructions de sécurité générales

VEUILLEZ CONSERVER TOUTES LES CONSIGNES DE SÉCURITÉ ET LE MODE D'EMPLOI AFIN DE POUVOIR VOUS Y RÉFÉRER ULTÉRIEUREMENT !

- Ce produit peut être utilisé par des enfants à partir de 8 ans et par des personnes ayant des capacités physiques, sensorielles ou mentales réduites ou un manque d'expérience et de connaissances si elles sont sous surveillance ou si elles ont reçu des consignes concernant l'utilisation du produit en toute sécurité et si elles comprennent les risques encourus.
- Ne laissez pas les enfants jouer avec le produit. Le nettoyage et l'entretien de routine ne doivent pas être effectués par des enfants sans surveillance.

⚠ MISE EN GARDE ! RISQUE DE SURCHAUFFE Ne couvrez jamais le produit quand il est en marche !
- Cet appareil ne contient aucune pièce pouvant être réparée par l'utilisateur. La LED peut uniquement être remplacée par un électricien qualifié.

⚠ MISE EN GARDE ! RISQUES DE DOMMAGES SUR LE PRODUIT ! Gardez le produit à l'abri de l'humidité !
- Ne mettez pas de bougies allumées ou toute autre source de flamme vive sur ou près du produit.
- N'utilisez pas le produit à proximité de sources de chaleur, telles que des radiateurs ou des appareils émettant de la chaleur !

Avant utilisation

Montage

Remarque : Retirez tous les matériaux d'emballage du produit.

HG12177A
Placez les broches de la partie inférieure de la lampe 2 dans les trous du clip de la lampe 1. Faites glisser le clip de la lampe 1 vers le bas pour fixer l'ensemble avec la partie inférieure de la lampe 2 (Fig. A).
- ☐ Insérez le connecteur USB (type C) du câble USB 3 dans la prise d'entrée USB (type C) 4 du produit.
- ☐ Placez la lampe avec le clip sur le haut du cadre de votre moniteur (Fig. B), assurez-vous que la lampe est bien fixée. L'état bien fixé et l'état moins bien fixé sont illustrés à la (Fig. C).

Le produit peut être utilisé selon une autre méthode de fixation :
- ☐ Maintenez l'aimant 7 par le bas contre une surface métallique magnétique. Le produit reste dans cette position.
- ☐ Insérez ensuite la fiche USB du câble USB 3 dans le port USB du bloc d'alimentation USB.

HG12177B
(Fig C)
Ce type de lampe de moniteur ne convient qu'aux ordinateurs portables.
Fixez la lampe 1 au clip 4.

Pour ce faire, utilisez les matériaux de fixation suivants :
- Rondelles plates 2
- Vis de verrouillage 3
- Écrou 5

- ☐ Tournez les vis de verrouillage 3 dans le sens des aiguilles d'une montre à l'aide d'un tournevis jusqu'à ce qu'elles soient complètement serrées.
- ☐ Insérez le connecteur USB (type C) du câble USB 6 dans la prise d'entrée USB (type C) 7 du produit.
- ☐ Placez la lampe avec le clip en haut du cadre de votre moniteur (Fig. E), assurez-vous que la lampe est bien fixée. L'état bien fixé et l'état moins bien fixé sont illustrés à la (Fig. F).
- ☐ Insérez ensuite la fiche du câble USB 6 dans le port USB du bloc d'alimentation USB.

Remarque : Faites attention à la distance entre la lampe et le bloc d'alimentation USB, car la longueur du câble USB est de 150 cm.

Utilisation

HG12177A
Bouton MARCHE/ARRÊT 5 / modes
1 x pression : environ 25 % de luminosité
2 x pressions : environ 50 % de luminosité
3 x pressions : environ 100 % de luminosité
4 pressions : Arrêt de la lampe

HG12177B
Bouton MARCHE/ARRÊT 9 / modes :
1 x pression : environ 25 % de luminosité
2 x pressions : environ 50 % de luminosité
3 x pressions : environ 100 % de luminosité
4 pressions : Arrêt de la lampe

Bouton Température de couleur 8.
Appuyez sur ce bouton pour passer d'une température de couleur à l'autre : lumière blanche chaude et lumière neutre.

Nettoyage et entretien

- Utilisez un chiffon sec pour nettoyer le produit - n'utilisez jamais d'essence, de solvants ou de nettoyants qui attaquent le plastique.
- Ne nettoyez pas l'appareil avec de l'eau ou d'autres liquides.

Mise au rebut

L'emballage se compose de matières recyclables pouvant être mises au rebut dans les déchetteries locales.

Veuillez respecter l'identification des matériaux d'emballage pour le tri sélectif, ils sont identifiés avec des abbréviations (a) et des chiffres (b) ayant la signification suivante : 1–7 : plastiques / 20–22 : papiers et cartons / 80–98 : matériaux composite.

Produit:

ÉLÉMENTS D'EMBALLAGE = NOTICE
Ne jeter pas avec les ordures ménagères. Points de collecte et leurs horaires d'ouverture sur www.quefaire-dechets.fr
Protège la nature et le sac de votre agglo !

Le produit ainsi que les accessoires et les matériaux d'emballage sont recyclables et relèvent de la responsabilité élargie du producteur.
Éliminez-les séparément, en suivant l'Infotri illustrée, dans l'intérêt d'un meilleur traitement des déchets.
Le logo Triman n'est valable qu'en France.

Votre mairie ou votre municipalité vous renseignera sur les possibilités de mise au rebut des produits usagés.

Afin de contribuer à la protection de l'environnement, veuillez ne pas jeter votre produit usagé dans les ordures ménagères, mais éliminez-le de manière appropriée. Pour obtenir des renseignements concernant les points de collecte et leurs horaires d'ouverture, vous pouvez contacter votre municipalité.

Garantie

Article L217-16 du Code de la consommation
Lorsque l'acheteur demande au vendeur, pendant le cours de la garantie commerciale qui lui a été consentie lors de l'acquisition ou de la réparation d'un bien meuble, une remise en état couverte par la garantie, toute période d'immobilisation d'au moins sept jours vient s'ajouter à la durée de la garantie qui restait à courir. Cette période court à compter de la demande d'intervention de l'acheteur ou de la mise à disposition pour réparation du bien en cause, si cette mise à disposition est postérieure à la demande d'intervention.

Indépendamment de la garantie commerciale souscrite, le vendeur reste tenu des défauts de conformité du bien et des vices rédhibitoires dans les conditions prévues aux articles L217-4 à L217-13 du Code de la consommation et aux articles 1641 à 1648 et 2232 du Code Civil.

Article L217-4 du Code de la consommation
Le vendeur livre un bien conforme au contrat et répond des défauts de conformité existant lors de la délivrance.

Il répond également des défauts de conformité résultant de l'emballage, des instructions de montage ou de l'installation lorsque celle-ci a été mise à sa charge par le contrat ou a été réalisée sous sa responsabilité.

Article L217-5 du Code de la consommation
Le bien est conforme au contrat :

1° S´il est propre à l'usage habituellement attendu d'un bien semblable et, le cas échéant :
- s'il correspond à la description donnée par le vendeur et posséder les qualités que celui-ci a présentées à l'acheteur sous forme d'échantillon ou de modèle ;
- s'il présente les qualités qu'un acheteur peut légitimement attendre eu égard aux déclarations publiques faites par le vendeur, par le producteur ou par son représentant, notamment dans la publicité ou l'étiquetage ;

2° Ou s'il présente les caractéristiques définies d'un commun accord par les parties ou être propre à tout usage spécial recherché par l'acheteur, porté à la connaissance du vendeur et que ce dernier a accepté.

Article L217-12 du Code de la consommation
L'action résultant du défaut de conformité se prescrit par deux ans à compter de la délivrance du bien.

Article 1641 du Code civil
Le vendeur est tenu de la garantie à raison des défauts cachés de la chose vendue qui la rendent impropre à l'usage auquel on la destine, ou qui diminuent tellement cet usage que l'acheteur ne l'aurait pas acquise, ou n'en aurait donné qu'un moindre prix, s'il les avait connus.

Article 1648 1er alinéa du Code civil
L'action résultant des vices rédhibitoires doit être intentée par l'acquéreur dans un délai de deux ans à compter de la découverte du vice.

Les pièces détachées indispensables à l'utilisation du produit sont disponibles pendant la durée de la garantie du produit.

Le produit a été fabriqué selon des critères de qualité stricts, et contrôlé consciencieusement avant sa livraison. En cas de défaut de matériau ou de fabrication, vous avez des droits légaux vis-à-vis du vendeur du produit. Vos droits légaux ne sont en aucun cas limités par notre garantie mentionnée ci-dessous.

La garantie de ce produit est de 3 ans à partir de la date d'achat. La période de garantie commence à la date d'achat. Conservez l'original de la preuve d'achat dans un endroit sûr car ce document est nécessaire pour prouver l'achat.

Tout dommage ou défaut déjà présent au moment de l'achat doit être signalé immédiatement après le déballage du produit.

Si le produit présente un défaut de matériau ou de fabrication dans les 3 ans qui suivent la date d'achat, nous le réparerons ou le remplacerons - à notre choix - gratuitement pour vous. La période de garantie n'est pas prolongée par une demande de garantie acceptée. Cette mesure s'applique également pour les pièces remplacées et réparées.

Cette garantie est annulée si le produit a été endommagé ou utilisé ou entretenu de manière incorrecte.

La garantie couvre les défauts de matériels et de fabrication. Cette garantie ne couvre pas les pièces du produit soumises à une usure normale, et qui sont donc considérées comme des pièces d'usure (par exemple les piles, les piles rechargeables, tuyaux, les cartouches d'encre), ni les dommages aux pièces fragiles, par exemple les interrupteurs ou les pièces en verre.

Faire valoir sa garantie

Pour garantir la rapidité d'exécution de la procédure de garantie, veuillez respecter les indications suivantes :

Veuillez conserver le ticket de caisse et la référence du produit (IAN 465836_2404) à titre de preuve d'achat pour toute demande.

Le numéro de référence de l'article est indiqué sur la plaque d'identification, gravé sur la page de titre de votre manuel (en bas à gauche) ou sur un autocollant apposé sur la face arrière ou inférieure du produit.

En cas de dysfonctionnement du produit, ou de tout autre défaut, contactez en premier lieu le service après-vente par téléphone ou par e-mail aux coordonnées indiquées ci-dessous.

Vous pouvez alors envoyer franco de port tout produit considéré comme défectueux au service clientèle indiqué, accompagné de la preuve d'achat (ticket de caisse) et d'une description écrite du défaut avec mention de sa date d'apparition.

Service après-vente

(FR) **Service après-vente France**
Tél.: 0800904879
E-Mail: owim@lidl.fr

(BE) **Service après-vente Belgique**
Tél.: 080071011
Tél.: 80023970 (Luxembourg)
E-Mail: owim@lidl.be

CE

Lijst met gebruikte pictogrammen	
	Lees de gebruiksaanwijzing.
V	Volt
⎓	Gelijkstroom/-spanning
	USB-aansluiting
	Beschermingsklasse III
CE	De CE-markering geeft aan dat dit product voldoet aan de relevante EU-richtlijn.
	Veiligheidsinformatie Gebruiksaanwijzing

LED-MONITORVERLICHTING

Inleiding

Hartelijk gefeliciteerd met de aankoop van uw nieuwe product. U heeft voor een hoogwaardig product gekozen. De gebruiksaanwijzing is een deel van het product. Deze bevat belangrijke aanwijzingen voor veiligheid, gebruik en verwijdering. Maakt U zich voor de ingebruikname van het product met alle bedienings- en veiligheidsvoorschriften vertrouwd. Gebruik het product alleen zoals beschreven en voor de aangegeven toepassingsgebieden. Overhandig alle documenten bij doorgifte van het product aan derden.

Beoogd gebruik

Dit product is geschikt voor verlichting in een droge binnenruimte. Het product is alleen bestemd voor particulier gebruik en is niet bestemd voor commerciële doeleinden of gebruik in een andere toepassing.

Beschrijving van de onderdelen

HG12177A
1 Clip met LED-licht
2 Onderste deel van lamp
3 USB-kabel
4 USB-ingangsaansluiting Type C)
5 AAN/UIT-knop (touch-dimmerknop)
6 LED-lampscherm
7 Magneet

HG12177B
1 LED

⚠ **UPOZORNĚNÍ! RIZIKO PŘEHŘÁTÍ!** Nikdy výrobek během provozu nezakrývejte!
- Tento výrobek neobsahuje žádné díly, které by mohl uživatel opravit. LED smí vyměnit pouze kvalifikovaný elektrikář.

⚠ **UPOZORNĚNÍ! NEBEZPEČÍ POŠKOZENÍ VÝROBKU!** Chraňte výrobek před vlhkostí!
- Na výrobek ani do jeho blízkosti neumisťujte hořící svíčky ani otevřený oheň.
- Nepoužívejte výrobek v blízkosti zdrojů tepla, jako jsou radiátory nebo zařízení vydávající teplo!

Před použitím

Instalace

Poznámka: Odstraňte z výrobku všechny obalové materiály.

HG12177A

Umístěte kolíky spodní části lampy [2] do otvorů klipu s lampou [1]. Posuňte dolů klip lampy [1], abyste jej dále upevnili a spojili se spodní částí lampy [2] (obr. A).
- ☐ Zasuňte USB konektor (typ C) USB kabelu [3] do vstupní USB zásuvky (typ C) [4] výrobku.
- ☐ Umístěte lampu s klipem na horní část rámu monitoru (obr. E) a ujistěte se, že je lampa dobře upevněna. Dobře upevněný a hůře upevněný stav je znázorněn na obr. F.
- ☐ Poté zasuňte zástrčku USB kabelu [6] do USB portu na USB zdroji napájení.

Poznámka: Dbejte na vzdálenost mezi lampou a USB napájecím zdrojem, protože délka USB kabelu je přibližně 150 cm.

Výrobek lze použít při jiném způsobu upevnění:
- ☐ Podržte magnet [7] dole u kovového magnetického povrchu. Výrobek zůstává v této poloze.
- ☐ Poté zasuňte zástrčku USB kabelu [3] do USB portu na USB zdroji napájení.

HG12177B

(Obr. C)

Tento typ monitorové lampy je vhodný pouze pro notebook.
Připevněte lampu [1] ke klipu [4].

K tomu použijte následující upevňovací materiály:
- Ploché podložky [2]
- Upevňovací šrouby [3]
- Matice [5]

- ☐ Upevňovací šrouby [3] otáčejte šroubovákem ve směru hodinových ručiček, dokud nebudou zcela utaženy.
- ☐ Zasuňte USB konektor (typ C) USB kabelu [6] do vstupní USB zásuvky (typ C) [7] výrobku.
- ☐ Umístěte lampu s klipem na horní část rámu monitoru (obr. E) a ujistěte se, že je lampa dobře upevněna. Dobře upevněný a hůře upevněný stav je znázorněn na obr. F.
- ☐ Poté zasuňte zástrčku USB kabelu [6] do USB portu na USB zdroji napájení.

Poznámka: Dbejte na vzdálenost mezi lampou a USB napájecím zdrojem, protože délka USB kabelu je přibližně 150 cm.

Použití

HG12177A

Hlavní vypínač [5] /režimy:
1 x stisknutí: přibližně 25% svítivost
2 x stisknutí: přibližně 50% svítivost
3 x stisknutí: přibližně 100% svítivost
4 x stisknutí: Vypnutí světla

HG12177B

Hlavní vypínač [9] /režimy:
1 x stisknutí: přibližně 25% svítivost
2 x stisknutí: přibližně 50% svítivost
3 x stisknutí: přibližně 100% svítivost
4 x stisknutí: Vypnutí světla

Tlačítko přepínače barevné teploty [8].
Stisknutím přepínáte mezi 2 teplotami barev: teplé bílé světlo a neutrální světlo.

Čištění a péče

- K čištění výrobku používejte suchý hadřík - nikdy nepoužívejte benzín, rozpouštědla nebo čisticí prostředky, které působí na plast.
- Výrobek nečistěte vodou ani jinými tekutinami.

Záruka

Výrobek byl vyroben podle přísných směrnic kvality a před dodáním pečlivě otestován. V případě materiálních nebo výrobních vad máte zákonná práva vůči prodejci výrobku. Vaše zákonná práva nejsou níže uvedenou zárukou nijak omezená.

Záruka na tento výrobek je 3 roky od data zakoupení. Záruční doba začíná dnem zakoupení. Originál dokladu o zakoupení si uschovejte na bezpečném místě, protože tento doklad je vyžadován jako doklad o koupi.

Jakékoli poškození nebo závady, které se vyskytly již v okamžiku nákupu, musí být nahlášeny ihned po vybalení výrobku.

Pokud se u výrobku během 3 let od data zakoupení projeví vada materiálu nebo výrobní vada, pak vám ho podle naší volby bezplatně opravíme nebo vyměníme. Záruční doba se po uznané reklamaci neprodlužuje. To platí také pro vyměněné a opravené díly.

Tato záruka je neplatná, pokud byl výrobek poškozený nebo nesprávně používaný anebo udržovaný.

Záruka se kryje na materiálové a výrobní vady. Tato záruka se nevztahuje na díly výrobku, které podléhají běžnému opotřebení, a tím platí jako opotřebitelné díly (např. baterie, hadice, inkoustové barevné patrony), ani se nevztahuje na poškození rozbitných dílů, např. spínačů nebo dílů ze skla.

Postup v případě uplatňování záruky

Pro zajištění rychlého zpracování Vašeho případu se řiďte následujícími pokyny:

Pro všechny požadavky si připravte pokladní stvrzenku a číslo artiklu (IAN 465836_2404) jako doklad o zakoupení.

Číslo artiklu najdete na typovém štítku, gravuře, titulní stránce návodu (vlevo dole) nebo na nálepce na zadní nebo spodní straně.

V případě poruch funkce nebo jiných závad nejdříve kontaktujte, telefonicky nebo e-mailem, v následujícím textu uvedené servisní oddělení.

Výrobek registrovaný jako vadný potom můžete s přiloženým dokladem o zakoupení (pokladní stvrzenkou) a údaji k závadě a kdy k ní došlo, bezplatně zaslat na adresu servisu, která Vám byla sdělena.

Servis

(CZ) **Servis Česká republika**
Tel.: 800600632
E-Mail: owim@lidl.cz

CE

Zoznam použitých piktogramov	
	Prečítajte si návod na použitie.
V	Volt
⎓	Jednosmerný prúd/napätie
	USB prípojenie
	Trieda ochrany III
CE	Značka CE označuje zhodu s príslušnou smernicou EÚ platnou pre tento výrobok.
	Bezpečnostné informácie Návod na obsluhu

LED SVIETIDLO NA MONITOR

Úvod

Blahoželáme Vám ku kúpe Vášho nového výrobku. Rozhodli ste sa pre veľmi kvalitný výrobok. Návod na obsluhu je súčasťou tohto výrobku. Obsahuje dôležité upozornenia týkajúce sa bezpečnosti, používania a likvidácie. Skôr ako začnete výrobok používať, oboznámte sa so všetkými pokynmi k obsluhe a bezpečnosti. Výrobok používajte iba v súlade s popisom a v uvedených oblastiach používania. V prípade postúpenia výrobku ďalším osobám odovzdajte aj všetky dokumenty patriace k výrobku.

Určené použitie

Tento výrobok je vhodný na osvetlenie v suchom vnútornom prostredí. Výrobok je určený len na súkromné použitia a nie je určený na komerčné použitie ani na použitie v iných aplikáciách.

Popis dielov

HG12177A
1 Držiak s LED svetlom
2 Spodná časť lampy
3 USB kábel
4 Vstupná zásuvka USB (typ C)
5 Hlavný vypínač (dotykové tlačidlo stmievača)

SK

6 Tienidlo LED svetla
7 Magnet

HG12177B
1 LED svetlo
2 Ploché podložky
3 Upevňovacia skrutka
4 Držiak
5 Matica
6 USB kábel
7 Vstupná zásuvka USB (typ C)
8 Tlačidlo prepínača teploty farieb
9 Hlavný vypínač (dotykové tlačidlo stmievača)
10 Tienidlo LED svetla

Technické údaje

Vstupné napájanie:
USB zásuvka, 5 V ⎓, 1 A

Špecifikácia napájacej zásuvky:
USB (typ C)

Spotreba energie LED:
HG12177A: 3,8 W
LED smie vymeniť kvalifikovaný elektrikár.
HG12177B: 3,7 W
LED smie vymeniť kvalifikovaný elektrikár.

Tento výrobok obsahuje svetelný zdroj triedy energetickej účinnosti < F >.

Ochrana:
Trieda III/

Poznámka: V lampe nie je batéria.

Poznámka: Sieťový adaptér nie je súčasťou balenia. Použite napájací zdroj SELV s maximálnym pracovným výstupným napätím 5 V ⎓, (U^{oc}), 1 A.

Rozsah balenia

1 LED svietidlo na monitor
1 USB kábel
1 sada návodov na použitie

Všeobecné bezpečnostné pokyny

VŠETKY BEZPEČNOSTNÉ POKYNY A NÁVOD NA POUŽITIE SI ODLOŽTE PRE BUDÚCE POUŽITIE!
- Tento výrobok môžu používať deti vo veku od 8 rokov, ako aj osoby so zníženými fyzickými, zmyslovými alebo duševnými schopnosťami alebo osoby s nedostatočnými skúsenosťami a/alebo znalosťami, pokiaľ sú pod dohľadom alebo boli poučené o bezpečnom používaní výrobku a rozumejú súvisiacim rizikám.
- Nedovoľte deťom hrať sa s výrobkom. Čistenie a používateľskú údržbu nesmú vykonávať deti bez dozoru.

⚠ **UPOZORNENIE! RIZIKO PREHRIATIA!** Počas prevádzky výrobok nikdy nezakrývajte.
- Tento výrobok neobsahuje žiadne diely, ktoré by mohol opravovať používateľ. LED smie vymeniť iba kvalifikovaný elektrikár.

⚠ **UPOZORNENIE! RIZIKO POŠKODENIA VÝROBKU!** Chráňte výrobok pred vlhkosťou!
- Na výrobok ani vedľa neho neumiestňujte horiace sviečky ani otvorený oheň.
- Výrobok nepoužívajte v blízkosti zdrojov tepla, ako sú radiátory alebo zariadenia vyžarujúce teplo!

Pred použitím

Inštalácia

Poznámka: Odstráňte z výrobku všetky obalové materiály.

HG12177A

Umiestnite kolíky spodnej časti lampy [2] do otvorov držiaka so svetlom [1]. Posuňte držiak lampy [1] nadol, aby ste ho ďalej upevnili a spojili so spodnou časťou lampy [2] (obr. A).
- ☐ Zasuňte USB konektor (typ C) USB kábla [3] do vstupnej zásuvky USB (typ C) [4] výrobku.
- ☐ Umiestnite lampu s držiakom na hornú časť rámu monitora (obr. B) a uistite sa, že je lampa dobre upevnená. Správne upevnený a horšie upevnený stav znázornený na obr. C.

Výrobok sa môže použiť pri inom spôsobe upevnenia:
- ☐ Podržte magnet [7] v spodnej časti pri kovovom magnetickom povrchu. Výrobok zostane v tejto polohe.
- ☐ Potom zasuňte USB zástrčku USB kábla [3] do USB portu na USB zdroji napájania.

HG12177B

(Obr. C)

Tento typ monitorovej lampy je vhodný len pre notebook.
Pripevnite lampu [1] k držiaku [4].

Na tento účel použite nasledujúce upevňovacie materiály:
- Ploché podložky [2]
- Upevňovacie skrutky [3]
- Matica [5]

- ☐ Upevňovacie skrutky [3] otáčajte skrutkovačom v smere hodinových ručičiek až do úplného utiahnutia.
- ☐ Zasuňte USB konektor (typ C) USB kábla [6] do vstupnej zásuvky USB (typ C) [7] výrobku.
- ☐ Umiestnite lampu s držiakom na hornú časť rámu monitora (obr. E) a uistite sa, že je lampa dobre upevnená. Správne upevnený a horšie upevnený stav znázornený na obr. F.
- ☐ Potom zasuňte USB zástrčku USB kábla [6] do USB portu na USB zdroji napájania.

Poznámka: Dbajte na vzdialenosť medzi lampou a USB napájacím zdrojom, pretože dĺžka USB kábla je 150 cm.

Použite

HG12177A

Hlavný vypínač [5] /režimy:
1 x stlačenie: približne 25% svietivosť
2 x stlačenie: približne 50% svietivosť
3 x stlačenie: približne 100% svietivosť
4 x stlačenie: Vypnutie svetla

HG12177B

Hlavný vypínač [9] /režimy:
1 x stlačenie: približne 25% svietivosť
2 x stlačenie: približne 50% svietivosť
3 x stlačenie: približne 100% svietivosť
4 x stlačenie: Vypnutie svetla

Tlačidlo prepínača teploty farieb [8].
Stlačením prepínate medzi 2 teplotami farieb: teplé biele svetlo a neutrálne svetlo.

Čistenie a starostlivosť

- Na čistenie výrobku používajte suchú handričku - nikdy nepoužívajte benzín, rozpúšťadlá alebo čistiace prostriedky, ktoré pôsobia na plast.
- Výrobok nečistite vodou ani inými kvapalinami.

Likvidácia

Obal pozostáva z ekologických materiálov, ktoré môžete odovzdať na miestnych recyklačných zberných miestach.

Všímajte si prosím označenie obalových materiálov pre triedenie odpadu, sú označené skratkami (a) a číslami (b) s nasledujúcim významom: 1–7: Plasty / 20–22: Papier a kartón / 80–98: Spojené látky.

Výrobok:

Výrobok vr. príslušenstva a obalové materiály sú recyklovateľné a podliehajú rozšírenej zodpovednosti výrobcu.
Pre lepšie spracovanie odpadu ich zlikvidujte oddelene podľa obrázkov Info-tri (informácie o triedení).
Triman-Logo platí iba pre Francúzsko.

O možnostiach likvidácie opotrebovaného výrobku sa môžete informovať na Vašej obecnej alebo mestskej správe.

Ak výrobok doslúžil, v záujme ochrany životného prostredia ho neodhoďte do domového odpadu, ale odovzdajte na odbornú likvidáciu. Informácie o zberných miestach a ich otváracích hodinách získate na Vašej príslušnej správe.

Záruka

Výrobok bol starostlivo vyrobený v súlade s prísnymi smernicami kvality a pred dodaním dôkladne otestovaný. V prípade materiálových alebo výrobných chýb máte zákonné práva voči predajcovi výrobku. Vaše zákonné práva nie sú žiadnym spôsobom obmedzené našou zárukou uvedenou nižšie.

Záruka na tento výrobok je 3 roky od dátumu nákupu. Záručná doba začína plynúť dátumom kúpy. Originál dokladu o kúpe si uschovajte na bezpečnom mieste, pretože tento doklad je potrebný ako dôkaz o kúpe.

Akékoľvek poškodenie alebo nedostatky prítomné už v čase nákupu je potrebné nahlásiť ihneď po vybalení výrobku.

Ak sa v priebehu 3 rokov od dátumu zakúpenia preukáže, že výrobok vykazuje chyby materiálu alebo spracovania, podľa vlastného uváženia Vám ho bezplatne opravíme alebo vymeníme. Záručná doba sa na základe poskytnutej záručnej reklamácie nepredlžuje. To platí aj pre vymenené alebo opravené diely.

Táto záruka je neplatná, ak bol výrobok poškodený alebo nesprávne používaný alebo udržiavaný.

Záruka sa vzťahuje na chyby materiálu a výrobné chyby. Táto záruka sa nevzťahuje na časti výrobku, ktoré podliehajú bežnému opotrebovaniu, a preto sa považujú za opotrebovateľné diely (napr. batérie, nabíjateľné batérie, hadice, atramentové kazety), ani na poškodenie krehkých častí, napr. spínačov alebo častí zo skla.

Postup v prípade poškodenia v záruke

Pre zaručenie rýchleho spracovania Vašej požiadavky dodržte prosím nasledujúce pokyny:

Pre všetky otázky majte pripravený pokladničný doklad a číslo výrobku (IAN 465836_2404) ako dôkaz o kúpe.

Číslo výrobku nájdete na typovom štítku, gravúre, na prednej strane Vášho návodu (dole vľavo) alebo ako nálepku na zadnej alebo spodnej strane.

Ak sa vyskytnú funkčné poruchy alebo iné nedostatky, najskôr telefonicky alebo e-mailom kontaktujte následne uvedené servisné oddelenie.

Produkt označený ako defektný potom môžete s priloženým dokladom o kúpe (pokladničný lístok) a uvedením, v čom spočíva nedostatok a kedy sa vyskytol, bezplatne odoslať na Vám oznámenú adresu servisného pracoviska.

Servis

(SK) **Servis Slovensko**
Tel.: 0800 008158
E-Poštа: owim@lidl.sk

CE

Lista de pictogramas utilizados	
	Lea el manual de instrucciones
V	Voltios
⎓	Corriente/tensión continua
	Conexión USB
	Clase de protección III
CE	La marca CE indica la conformidad con las directivas de la UE aplicables a este producto.
	Información sobre seguridad Instrucciones de uso

LÁMPARA LED PARA MONITOR

Introducción

Enhorabuena por la adquisición de su nuevo producto.
Ha optado por un producto de alta calidad. El manual de instrucciones forma parte de este producto. Contiene importantes indicaciones sobre seguridad, uso y eliminación. Antes de usar el producto, familiarícese con todas las indicaciones de manejo y de seguridad. Utilice el producto únicamente como se describe a continuación y para las aplicaciones indicadas. Adjunte igualmente toda la documentación en caso de entregar el producto a terceros.

Uso previsto

Este producto es adecuado para iluminación en ambientes interiores secos. El producto está destinado únicamente para uso privado y no para uso comercial ni para otras aplicaciones.

Descripción de las partes

HG12177A
1 Clip con luz LED
2 Parte inferior de la lámpara
3 Cable USB
4 Toma de entrada USB (tipo C)
5 Botón de encendido/apagado (toque el botón del atenuador)
6 Pantalla de luz LED
7 Imán

HG12177B
1 Luz LED
2 Arandelas planas
3 Tornillo de bloqueo
4 Clip
5 Tuerca
6 Cable USB
7 Toma de entrada USB (tipo C)
8 Botón de cambio de temperatura de color
9 Botón de encendido/apagado (toque el botón del atenuador)
10 Pantalla de luz LED

Datos técnicos

Fuente de alimentación de entrada:
Toma USB, 5 V ⎓, 1 A

Especificación de la toma de corriente:
USB (Tipo C)

Consumo de energía LED:
HG12177A: 3,8 W
El LED puede ser reemplazado por un electricista calificado.
HG12177B: 3,7 W
El LED puede ser reemplazado por un electricista calificado.

Este producto contiene una fuente de luz de clase de eficiencia energética < F >.

Protección:
Clase III/
Nota: No hay batería en la lámpara.

Nota: No se incluye un adaptador de corriente CA. Utilice una fuente de alimentación SELV con un voltaje de salida de trabajo máximo de 5 V. ⎓, (Salida^{oc}), 1 A.

Alcance de la entrega

1 Lámpara led para monitor
1 Cable USB
1 juego de instrucciones de uso

Medidas generales de seguridad

¡CONSERVE TODAS LAS INSTRUCCIONES DE SEGURIDAD E INSTRUCCIONES DE USO O FUTURAS REFERENCIAS!

- Este producto puede ser utilizado por niños a partir de 8 años, así como por personas con discapacidades físicas, sensoriales o mentales, o con falta de experiencia y/o conocimientos, siempre que sean supervisadas o instruidas en el uso seguro del producto y comprendan los riesgos asociados.
- No permita que los niños jueguen con el producto. La limpieza y el mantenimiento a cargo del usuario no deben ser realizados por niños sin supervisión.

⚠ **¡PRECAUCIÓN! ¡RIESGO DE SOBRECALENTAMIENTO!** ¡Nunca cubra el producto durante el funcionamiento!
- Este producto no contiene ninguna pieza que pueda ser reparada por el usuario. Los LED sólo pueden ser reemplazados por un electricista cualificado.

⚠ **¡PRECAUCIÓN! ¡RIESGO DE DAÑOS EN EL PRODUCTO!** ¡Mantenga el producto alejado de la humedad!
- No coloque velas encendidas ni llamas desnudas sobre el producto o en su cercanía.
- No utilice el producto cerca de fuentes de calor como radiadores o dispositivos que emitan calor.

Antes de usar

Instalación

Nota: Retire todos los materiales de embalaje del producto.

HG12177A

Coloque las clavijas de la parte inferior de la lámpara [2] en los orificios del clip con la lámpara [1]. Deslice hacia abajo el clip de la lámpara [1] para fijarlo y ensamblarlo aún más con la parte inferior de la lámpara [2] (Fig. A).
- ☐ Inserte el conector USB (Tipo C) del cable USB [3] en la toma de entrada USB (Tipo C) [4] del producto.
- ☐ Coloque la lámpara con clip encima del marco de su monitor (Fig. B), asegúrese de que la lámpara esté bien fijada. Fijado correctamente y fijado incorrectamente como se muestra en (Fig. C).
- ☐ Luego inserte el conector USB del cable USB [3] en el puerto USB de la fuente de alimentación USB.

HG12177B

(Fig. C)

Este tipo de lámpara de monitor sólo es apta para portátiles.
Fije la lámpara [1] al clip [4].

Para ello utilice los siguientes materiales de fijación:
- Arandelas planas [2]
- Tornillos de fijación [3]
- Tuerca [5]

- ☐ Gire los tornillos de fijación [3] en el sentido de las agujas del reloj con un destornillador hasta que estén completamente apretados.
- ☐ Inserte el conector USB (Tipo C) del cable USB [6] en la toma de entrada USB (Tipo C) [7] del producto.
- ☐ Coloque la lámpara con clip encima del marco de su monitor (Fig. E), asegúrese de que la lámpara esté bien fijada. Fijado correctamente y fijado incorrectamente como se muestra en (Fig. F).
- ☐ Luego inserte el conector USB del cable USB [6] en el puerto USB de la fuente de alimentación USB.

Nota: Preste atención a la distancia entre la lámpara y la fuente de alimentación USB porque la longitud del cable USB es de 150 cm.

Uso

HG12177A

Botón de encendido/apagado [5] /modos:
1 presión: aprox. 25% luminosidad
2 presiones: aprox. 50% luminosidad
3 presiones: aprox. 100% luminosidad
4 presiones: Apaga la luz

HG12177B

Botón de encendido/apagado [9] /modos:
1 presión: aprox. 25% luminosidad
2 presiones: aprox. 50% luminosidad
3 presiones: aprox. 100% luminosidad
4 presiones: Apaga la luz

Botón de cambio de temperatura de color [8].
Presione para cambiar entre 2 temperaturas de color: luz blanca cálida y luz neutra.

Limpieza y cuidado

- Utilice un paño seco para limpiar el producto; nunca utilice gasolina, disolventes o limpiadores que ataquen el plástico.
- No limpie el producto con agua u otros líquidos.

Eliminación

El embalaje está compuesto por materiales no contaminantes que pueden ser desechados en el centro de reciclaje local.

Tenga en cuenta el distintivo del embalaje para la separación de residuos. Está compuesto por abreviaturas (a) y números (b) que significan lo siguiente: 1–7: plásticos / 20–22: papel y cartón / 80–98: materiales compuestos.

Producto:

El producto, incluidos los accesorios, y el material de embalaje son reciclables y están sujetos a la responsabilidad extendida del fabricante.
Deséchelos por separado siguiendo la información ilustrada de recogida selectiva para un mejor tratamiento de los residuos.
El logotipo Triman se aplica solo para Francia.

Para obtener información sobre las posibilidades de desecho del producto al final de su vida útil, acuda a la administración de su comunidad o ciudad.

Para proteger el medio ambiente no tire el producto junto con la basura doméstica cuando ya no le sea útil. Deséchelo en un contenedor de reciclaje. Diríjase a la administración competente para obtener información sobre los puntos de recogida de residuos y sus horarios.

Garantía

El producto ha sido fabricado según normas de calidad exigentes y ha sido probado minuciosamente antes de la entrega. En caso de fallos de material o de fabricación, dispone de derechos legales frente al vendedor del producto. Nuestra garantía mencionada a continuación no restringe sus derechos legales de ningún modo.

La garantía para este producto es de 3 años a partir de la fecha de compra. La garantía empieza el día de la fecha de compra. Conserve el justificante de compra original en un lugar seguro, ya que este documento es necesario para demostrar la compra.

Todos los daños o defectos ya presente en el momento de la compra deben informarse inmediatamente tras desembalar el producto.

Si el producto presenta defectos de material o fabricación en los 3 años a partir de la fecha de compra, lo repararemos o sustituiremos, según nuestra elección, gratuitamente para usted. El periodo de garantía no se extiende por una reclamación de garantía aprobada. Esto también es aplicable a las piezas sustituidas y reparadas.

La garantía pierde su validez si el producto se daña o se utiliza o mantiene de forma inadecuada.

La garantía cubre defectos de material y fabricación. Esta garantía no cubre las piezas del producto sujetas a un uso y desgaste normal y, por lo tanto, consideradas piezas de desgaste (por ej. pilas, baterías, mangueras, cartuchos de tinta) ni los daños a las piezas frágiles, por ej. interruptores o piezas de cristal.

Tramitación de la garantía

Para garantizar una rápida tramitación de su consulta, tenga en cuenta las siguientes indicaciones:

Para realizar cualquier consulta, tenga a mano el recibo y el número de artículo (IAN 465836_2404) como justificante de compra.

Encontrará el número de artículo en una inscripción de la placa indentificativa, en la portada de las instrucciones (abajo a la izquierda) o en una pegatina en la parte posterior o inferior.

Si el producto fallase o presentase algún defecto, póngase primero en contacto con el departamento de asistencia indicado, ya sea por teléfono o correo electrónico.

Puede enviarnos el producto defectuoso libre de franqueo adjuntando el recibo de compra (ticket de compra) e indicando dónde está y cuándo ha ocurrido el fallo a la dirección de asistencia que le indicamos.

Asistencia

(ES) **Asistencia en España**
Tel.: 900984948
E-Mail: owim@lidl.es

CE

Liste over brugte piktogrammer	
	Læs brugsvejledningen.
V	Volt
⎓	Jævnstrøm/spænding
	USB-forbindelse
	Beskyttelsesklasse III
CE	CE-mærket viser, at produktet er i overensstemmelse med relevante EU-direktiver, der gælder for dette produkt.
	Sikkerhedsoplysninger Brugervejledning

LED SKÆRMLAMPE

Indledning

Hjerteligt tillykke med købet af deres nye produkt. Du har besluttet dig for et produkt af høj kvalitet. Brugervejledningen er en del af dette produkt. Den indeholder vigtige informationer om sikkerhed, brug og bortskaffelse. Gør dig inden ibrugtagning af produktet fortrolig med alle betjenings- og sikkerhedsanvisninger. Benyt kun produktet som beskrevet og til de oplyste formål. Videregiv alle papirer, hvis du giver produktet videre til tredjemand.

Anvendelsesformål

Dette produkt er velegnet til belysning i tørre indendørsmiljøer. Produktet er kun beregnet til privat brug. Det er ikke beregnet til erhvervsmæssig brug eller anden brug.

Beskrivelse af delene

HG12177A
1 Klemme med LED-lys
2 Nedre del af lampen
3 USB-kabel
4 USB-indgangsstik (type C)
5 Tænd/sluk-knap (berøringsdæmping)
6 Skærm til LED-lampen
7 Magnet

HG12177B
1 LED-lys
2 Flade spændeskiver
3 Spændeskrue
4 Klemme
5 Møtrik
6 USB-kabel
7 USB-indgangsstik (type C)
8 Knap til indstilling af farvetemperatur
9 Tænd/sluk-knap (berøringsdæmping)
10 Skærm til LED-lampen

Tekniske data

Strømforsyning:
USB-stik, 5 V ⎓, 1 A

Specifikationer til strømstikket:
USB (Type C)

LED-strømforbrug:
HG12177A: 3,8 W
LED-pæren kan skiftes af en autoriseret elektriker.
HG12177B: 3,7 W
LED-pæren kan skiftes af en autoriseret elektriker.

Dette produkt indeholder en lyskilde, der er i energiklasse < F >.

Beskyttelse:
Klasse III/
Bemærk: Der er ingen batterier i lampen.

Bemærk: Der følger ikke en vekselstrømsadapter (AC) med produktet. Brug en strømforsyning på højst 5 V ⎓, (U^{oc}), 1 A.

Leveringsomfang

1 LED skærmlampe
1 USB-kabel
1 Brugsvejledning

Generelle sikkerhedsinstruktioner

BEHOLD ALLE SIKKERHEDSINSTRUKTIONER OG BRUGSVEJLEDNINGERNE TIL FREMTIDIG REFERENCE!
- Dette produkt må kun bruges af børn over 8 år og personer med nedsatte fysiske, sensoriske eller mentale evner, eller personer med manglende erfaring og viden, hvis de er under opsyn eller er blevet vejledt i, hvordan apparatet bruges på en sikker måde og de forstår de involverede risici.
- Børn må ikke lege med dette produkt. Rengør og vedligeholdelse må ikke udføres af børn uden opsyn.

⚠ **FORSIGTIG! RISIKO FOR OVEROPHEDNING!** Produktet må ikke tildækkes under brug!
- Dette produkt indeholder ingen dele, som kan repareres af brugeren. LED-pæren må kun skiftes af en autoriseret elektriker.

⚠ **FORSIGTIG! RISIKO FOR BESKADIGELSE AF PRODUKTET!** Produktet skal holdes væk fra fugt!
- Undgå, at stille brændende stearinlys eller åben ild på eller i nærheden af produktet.
- Produktet må ikke bruges i nærheden af varmekilder, som f.eks. radiatorer eller andre enheder, der afgiver varme.

Før brug

Opstilling

Bemærk: Fjern al emballagen fra produktet.

HG12177A

Sæt stifterne forneden på lampen [2] i hullerne på klemme på lampen [1]. Tryk lampens klemme [1] ned for at sætte den fast, så lampens nedre del [2] samles (fig. A).
- ☐ Sæt USB-kablets USB-stik (Type C) [3] i USB-indgangsstikket (Type C) [4] på produktet.
- ☐ Sæt lampen på skærmkanten med klemmen (fig. B). Sørg for, at lampen sidder ordentligt fast. I (fig. C) viser, hvordan lampen sidder rigtigt og hvordan den sidder forkert.

Produkt kan sættes fast på en anden måde:
- ☐ Hold magneten [7] mod en magnetisk metaloverflade. Produktet bliver på stedet.
- ☐ Sæt derefter USB-kablets USB-stik [3] i USB-porten på USB-strømforsyningen.

HG12177B

(Fig. C)

Denne slags skærmlampe er kun beregnet til bærbare computere.
Spænd lampen [1] fast på klemmen [4].

For at gøre dette, skal du bruge følgende dele:
- Flade spændeskiver [2]
- Spændeskruer [3]
- Møtrik [5]

- ☐ Spænd spændeskruerne [3] med uret med en skruetrækker.
- ☐ Sæt USB-kablets USB-stik (Type C) [6] i USB-indgangsstikket (Type C) [7] på produktet.
- ☐ Sæt lampen på skærmkanten med klemmen (fig. E). Sørg for, at lampen sidder ordentligt fast. I (fig. F) viser, hvordan lampen sidder rigtigt og hvordan den sidder forkert.
- ☐ Sæt derefter USB-kablets USB-stik [6] i USB-porten på USB-strømforsyningen.

Bemærk: Hold øje med afstanden mellem lampen og USB-strømforsyningen, da USB-kablet kun er 150 cm.

Brug

HG12177A

Tænd/sluk-knap [5]/funktioner:
1 x tryk: Ca. 25% lysstyrke
2 x tryk: Ca. 50% lysstyrke
3 x tryk: Ca. 100% lysstyrke
4 x tryk: Slukker lampen

HG12177B

Tænd/sluk-knap [9]/funktioner:
1 x tryk: Ca. 25% lysstyrke
2 x tryk: Ca. 50% lysstyrke
3 x tryk: Ca. 100% lysstyrke
4 x tryk: Slukker lampen

Knap til indstilling af farvetemperatur [8].
Trykkes for at skifte mellem de 2 farvetemperaturer: Varm hvidt lys og neutralt lys.

Rengøring og pleje af produktet

- Rengør produktet med en tør klud - brug aldrig benzin, opløsningsmidler eller rengøringsmidler, der kan beskadige plastik.
- Produktet må ikke rengøres med vand eller andre væsker.

Bortskaffelse

Indpakningen består af miljøvenlige materialer, som De kan bortskaffe over de lokale genbrugssteder.

Bemærk forpakningsmaterialernes mærkning til affaldssorteringen, disse er mærket med forkortelser (a) og numre (b) med følgende betydning: 1–7: kunststoffer / 20–22: papir og pap / 80–98: kompositmaterialer.

Produkt:

Produktet og tilbehøret og emballagematerialer kan genbruges og er underlagt udvidet producentansvar.
De skal bortskaffes separat. Følg de viste mærkater med sorteringsoplysninger, så de bortskaffes på en bedre måde.
Triman-logoet gælder kun for Frankrig.

De får oplyst muligheder til bortskaffelse af det udtjente produkt hos deres lokale myndigheder eller bystyre.

For miljøets skyld, så må produktet aldrig smides ud sammen med husholdningsaffaldet, når det er udtjent, men skal afleveres til en fagmæssig korrekt bortskaffelse. De kan informere Dem vedrørende opsamlingssteder og deres åbningstider hos deres ansvarlige forvaltning.

Garanti

Produktet er blevet fremstillet efter strenge kvalitetsstandarder og kontrolleret nøje før udlevering. I tilfælde af materiale- eller produktionsfejl kan du i medfør af loven gøre krav gældende over for sælgeren af produktet. Dine lovmæssige rettigheder begrænses på ingen måde af den af os nedennævnte garanti.

Garantien på dette produkt gælder i 3 år regnet fra købsdatoen. Garantien gælder fra købsdatoen. Opbevar den originale kvittering et sikkert sted, da dette dokument forlanges forlagt som dokumentation for købet.

Alle skader eller mangler, der allerede forefindes på tidspunktet for købet, skal straks meddeles efter udpakningen af produktet.

Hvis der inden for 3 år regnet fra købsdatoen viser sig en materiale- eller produktionsfejl på produktet, reparerer eller udskifter vi det – efter vores valg – gratis for dig. Garantiperioden forlænges ikke som følge af et mødekommet krav om garanti. Dette gælder også for udskiftede og reparerede dele.

Denne garanti bortfalder, hvis produktet er blevet beskadiget eller anvendt og vedligeholdt forkert.

Garantien dækker materiale- og produktionsfejl. Denne garanti dækker hverken produktdele, der er udsat for normal slitage og derfor er at betragte som sliddele (f.eks. batterier, akkumulatorer, slanger, farvepatroner), eller skader på skrøbelige dele, f.eks. kontakter eller dele af glas.

Afvikling af garantisager

For at kunne garantere en hurtig sagsbehandling af deres forespørgsel, bedes De følge følgende anvisninger:

Opbevar kassebon og artikelnummer (IAN 465836_2404) som købsdokumentation, så disse kan fremlægges på forespørgsel.

Artikelnumrene er angivet på typeskiltet, ved en indgravering, på forsiden af vejledningen (nederst til venstre) eller på et mærkat på bag- eller undersiden.

Hvis der forekommer funktionsfejl eller andre mangler, skal De først kontakte nedenstående serviceafdeling telefonisk eller via e-mail.

Et produkt, der er registreret som defekt, kan De derefter sende portofrit til den meddelte serviceadresse ved vedlæggelse af købsbeviset (kassebon) og angivelsen af, hvori manglen består, og hvornår den er opstået.

Service

(DK) **Service Danmark**
Tel.: 80253972
E-Mail: owim@lidl.dk

CE

Elenco dei simboli utilizzati	
	Leggere il manuale di istruzioni.
V	Volt
⎓	Corrente continua/tensione
	Connessione USB
	Classe di protezione III
CE	Il simbolo CE indica che il prodotto è conforme alle direttive UE rilevanti applicabili.
	Avvertenza di sicurezza Istruzione per l'uso

LAMPADA A LED PER MONITOR

Introduzione

Congratulazioni per l'acquisto del vostro nuovo prodotto. Avete optato per un prodotto di alta qualità. Le istruzioni d'uso sono parte integrante di questo prodotto. Esse contengono importanti avvertenze sulla sicurezza, l'impiego e lo smaltimento. Prima dell'utilizzo del prodotto, prendere conoscenza di tutte le istruzioni d'uso e delle avvertenze di sicurezza. Utilizzare il prodotto solo come descritto e per i campi di applicazione indicati. Consegnare tutte le documentazioni su questo prodotto quando viene ceduto a terzi.

Destinazione d'uso

Questo prodotto è progettato per l'illuminazione in ambienti interni e asciutti. Questo prodotto è destinato al solo uso privato e non deve essere usato in ambito commerciale o per altre applicazioni.

Descrizione dei componenti

HG12177A
1 Clip con lampada LED
2 Parte inferiore della lampada
3 Cavo USB
4 Presa di ingresso USB-C
5 Selettore della luminosità
6 Paralume
7 Magnete

HG12177B
1 Lampada LED
2 Rondelle piatte
3 Vite di fissaggio
4 Clip
5 Dado
6 Cavo USB
7 Presa di ingresso USB-C
8 Selettore della temperatura di colore
9 Selettore della luminosità
10 Paralume

Specifiche tecniche

Alimentazione in ingresso
Presa USB, 5 V⎓, 1 A

Presa di alimentazione:
USB-C

Consumo elettrico della lampadina LED
HG12177A: 3,8 W
La lampadina LED può essere sostituita da un elettricista qualificato.
HG12177B: 3,7 W
La lampadina LED può essere sostituita da un elettricista qualificato.

Questo prodotto contiene una fonte di illuminazione di classe di efficienza energetica < F >.

Classe di protezione
Classe III/
Nota: all'interno della lampada non sono presenti batterie.

Nota: il prodotto non include adatt